

SCHNITT A-A 1:50

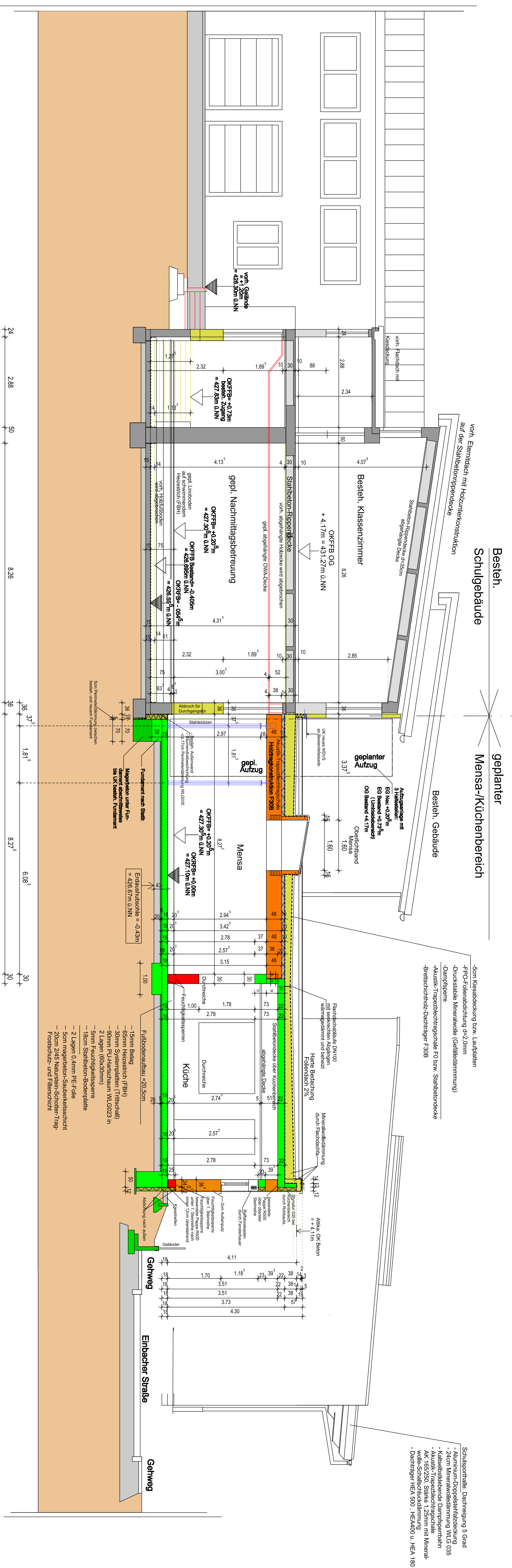

SCHNITT B-B 1:50

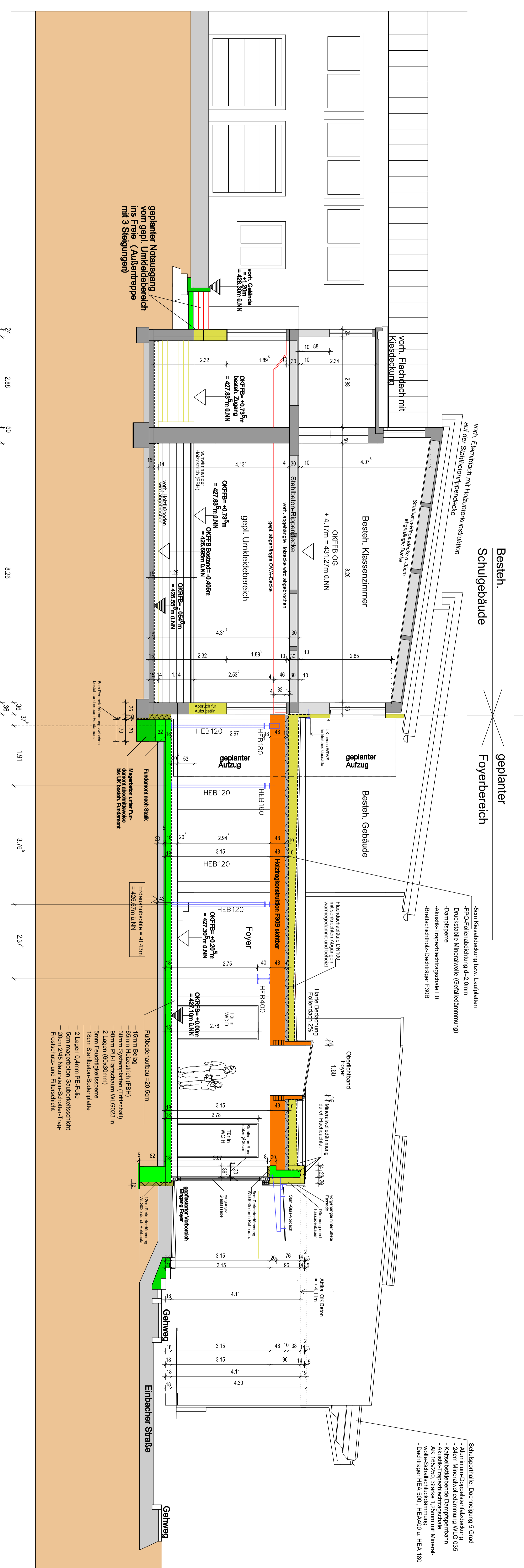

Farbe	Material / Bauteil
Grün	Stahlbauweise - Güte und Expositions-Klassen nach Stalk
Rot	Hochlochtreppennennennwerk, Rohlöcher 0,8 (24cm) und 0,9 (11,5cm), Festigkeitsklasse 12
Orange	Poroton-Außennennwerk, WLG 0,08
Blau	Perimeterdämmung WLG 0,035
Blau	Von Rohbauwänden
Blau	Metallständerwände
Blau	Bestehende Bauteile
Blau	Abbruch
Blau	Stahlbauteile
Blau	Holzbauteile

- Legende**
- WD = Wanddurchbruch
 - DD = Deckendurchbruch
 - SWS = senkrechter Wandschnitt
 - WA = Wandaussparung
 - BR.H. = Brüstungshöhe
 - OKFRB = Oberkante Rohfußboden
 - UKD = Oberkante Fertigfußboden
 - GR = Gurtanker
 - BA = Bodenauflagerung

Sämtliche Maße sind vom Unternehmer verantwortlich zu überprüfen. Bei Abweichungen der Stalk- zur Werkplanung ist der Planer zu informieren.

Höhen:
Alle Höhen (z.B. Brüstungen, Türen, Fenster, etc.) gelten jaw. ab OK Roh-Bodenplatte +0,00m und nicht ab ab OKFRB.

OK Roh-Bodenplatte = +0,00m = 427,10m üNN



Plan 11 SCHNITTE A + B 28.12.25 1:50

Architekten- und Ingenieurbüro
Gramlich und Partner

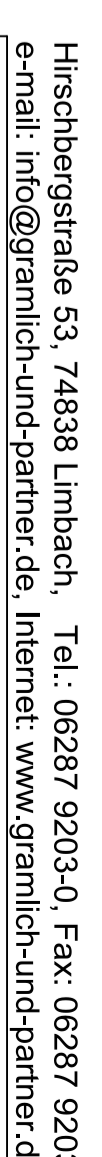

Hirschbergstraße 53, 74368 Limbach, Tel.: 06287 9203-0, Fax: 06287 9203-50
E-Mail: info@gramlich-und-partner.de, Internet: www.gramlich-und-partner.de

Bauherr: **Gramlich Limbach**, Str. 8, 74368 Limbach

Projekt: **Grundriss-Lösung / Ausbau zur Ganztagsschule**

Plan: **Plan 11 - 5 Einbecher Str. 8, 74368 Limbach-Ludwigshagen**

Bauherr: _____ Architekt: _____